

## Strandlodes Olympische Riviera

Eine wunderbar gelegene Anlage direkt am Thermaischen Golf zwischen Olymp und Thessaloniki: Privatgelände mit altem Baumbestand, viel Platz, viel Strand, viel Idylle! Nicht nur Strandurlaub ist hier möglich: die Spuren des Apostels Paulus sind überall; Kirchen und Klöster bieten lebendige Begegnungen. Auch das wunderschöne Hinterland mit Olymp und Naturschutzgebieten lernen wir kennen und erleben die herzliche Gastfreundschaft vor Ort!

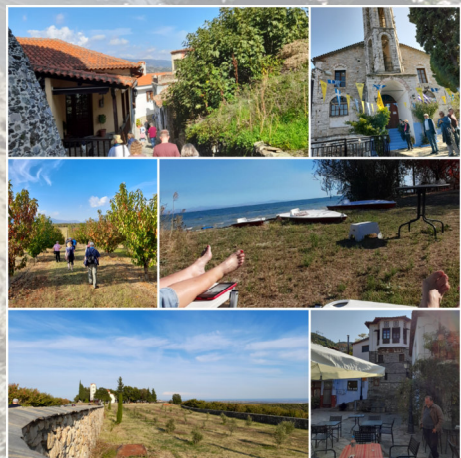

**Wanderungen, Besichtigungen, Kulinarisches und die Menschen prägen diese Freizeit.**



## Informationen zur Freizeit:

Reisezeit: 30.10. – 06.11.2021

Übernachtung: in individuellen Strandhäusern, Zweibett- oder Einzelzimmer, Badnutzung zu zweit

Flug: ab Hamburg

Abfahrt: Gemeindehaus Visselhövede  
30.10.2021 z.Zt. ca. 02:00 Uhr

Preis: 1.200,00 €

Im Reisepreis enthalten sind:

- Hin-/Rückflug (Hamburg/Thessaloniki)
- 7 Übernachtungen
- Halbpension
- Flughafen-Transfer
- Ausflüge (ohne Eintrittspreise)

Vor der Freizeit gibt es weitere Informationen bei einem Kennenlern-Treffen.

Die Teilnehmerzahl ist auf 14 Personen begrenzt.

Überweisung von 400,00 € bei Anmeldung.  
Überweisung des Restbetrages bis zum 01.10.2021

Bankverbindung:

Kirchenkreisamt Rotenburg  
DE68 2415 1235 0000 1486 68

Zweck: 6530-14245 + Name, Vorname

Rückfragen:

Christine Luttmann 04262 3150 oder  
christine.luttmann@kirche-rotenburg.de

## Anmeldung

Hiermit melde ich mich zur

Griechenlandfreizeit für Erwachsene  
30. Okt. – 06. Nov. 2021

verbindlich an.

Name: \_\_\_\_\_

Vornamen: \_\_\_\_\_

Straße: \_\_\_\_\_

Plz Ort: \_\_\_\_\_

Telefon: \_\_\_\_\_

Mail: \_\_\_\_\_

Geburtsstag: \_\_\_\_\_

\_\_\_\_\_  
Datum/Unterschrift



Kirchengemeindeverband BKV  
Christine Luttmann  
Große Str. 8  
27374 Visselhövede

Noch Wichtig:

**Rücktritt durch Reisende**

Der Teilnehmer kann jederzeit vor Reisebeginn von der Reise zurücktreten. Im Falle des Rücktritts oder bei Nichtantritt der Reise verliert der Kirchengemeindeverband BKV den Anspruch auf den Reisepreis. Stattdessen kann der Kirchengemeindeverband BKV eine angemessene Entschädigung verlangen.

Die Rücktrittsentschädigung beträgt pro Person bei Rücktritt

- bis 24. Woche (dem 162. Tag) vor Reisebeginn

10% des Reisepreises

- ab 23. Woche (161. Tag) bis 16. Woche (106. Tag) vor

Reisebeginn 50% des Reisepreises

- ab 15. Woche (105. Tag) bis 8. Woche (50. Tag) vor Reisebeginn

70% des Reisepreises

- ab 7. Woche (49. Tag) bis 4. Woche (22. Tag) vor Reisebeginn 80%  
des Reisepreises

- ab 3. Woche (21. Tag) vor Reisebeginn und bei Nichtantritt 90%  
des Reisepreises

Der Kirchengemeindeverband BKV empfiehlt den Abschluss einer  
Reiserücktrittskostenversicherung sowie einer Versicherung zur  
Deckung der Rückführungskosten bei Unfall, Krankheit oder Tod.

**Sonne, Berge, Meer ...**

**... und Paulus**



**Die Freizeit wird durchgeführt von:**

Kirchengemeindeverband BKV  
(Verband der ev.-luth. Kirchengemeinden  
Brockel-Kirchwalsede-Visselhövede)

Christine Luttmann  
Große Str. 8  
27374 Visselhövede

**Information und Kontakt:**

04262 3150  
christine.luttmann@kirche-rotenburg.de

**Griechenlandfreizeit für  
Erwachsene**

**30. Okt. - 06. Nov. 2021**